

Consiliul Județean Sibiu
Complexul Național Muzeal "ASTRA"



Centrul
ASTRA
pentru
patrimoniul



Proiect realizat printr-un grant oferit de Islanda,
Liechtenstein și Norvegia prin Mecanismul
Financiar al Spațiului Economic European



În vederea realizării obiectivelor de restaurare și conservare a patrimoniului muzeal, Complexul Național Muzeal "ASTRA" a accesat fonduri externe nerambursabile care să sprijine astfel valorificarea adecvată a patrimoniului cultural național administrat de Muzeul Civilizației Populare Tradiționale "ASTRA" din Dumbrava Sibiului.

Mecanismul Financiar SEE constituie un program finanțat de Islanda, Liechtenstein și Norvegia pentru proiecte ce contribuie la coeziune economică și socială.

Rezultatele vizate includ:

- **Construirea Centrului ASTRA pentru patrimoniul** cu un total de 1.878 mp (depozite, laboratoare de conservare și restaurare, spații pentru pregătirea conservatorilor și restauratorilor).
- **Restaurarea integrală a 45 de piese de mobilier pictat** din colecția muzeului, cele mai afectate de condițiile improprie de depozitare.
- **Conservarea unui număr important de monumente etnografice.**
- **Reconstrucția a 6 monumente** cuprinse în planul tematic al Muzeului.

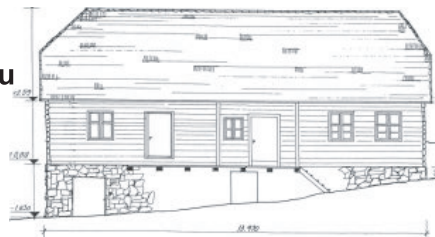

Construirea Centrului oferă șansa de a salva de la o potențială degradare ireversibilă valorile de patrimoniu deținute de Muzeul "ASTRA", având în vedere că în prezent nu sunt asigurate condițiile de depozitare și conservare a acestora. Astfel, va exista, într-un mediu natural relativ impropriu protecției patrimoniului, o clădire multifuncțională, construită la standarde internaționale, cu eficiență energetică maximă și microclimat controlat, unde se vor regăsi depozite și laboratoare cu dotări ultramoderne și un centru de resurse și pregătire pentru conservatorii și restauratorii din România.

Bugetul total prevăzut pentru realizarea proiectului de conservare și restaurare a patrimoniului din Muzeul în aer liber se ridică la suma de 2 .916 .238 euro.

Muzeul "ASTRA", cu sprijinul direct al Consiliului Județean Sibiu, contribuie în procent de 15,58%.
Data de finalizare a proiectului este aprilie 2011.

